Abend-Klänge.

Walzer für

das Pianoforte.

Der Künstler-Gesellschaft „New-Englands-Sangrunde" zu München

gewidmet

von

H. M.

1842.

Abend-Klänge

von

H. M.

Introduction

Andante

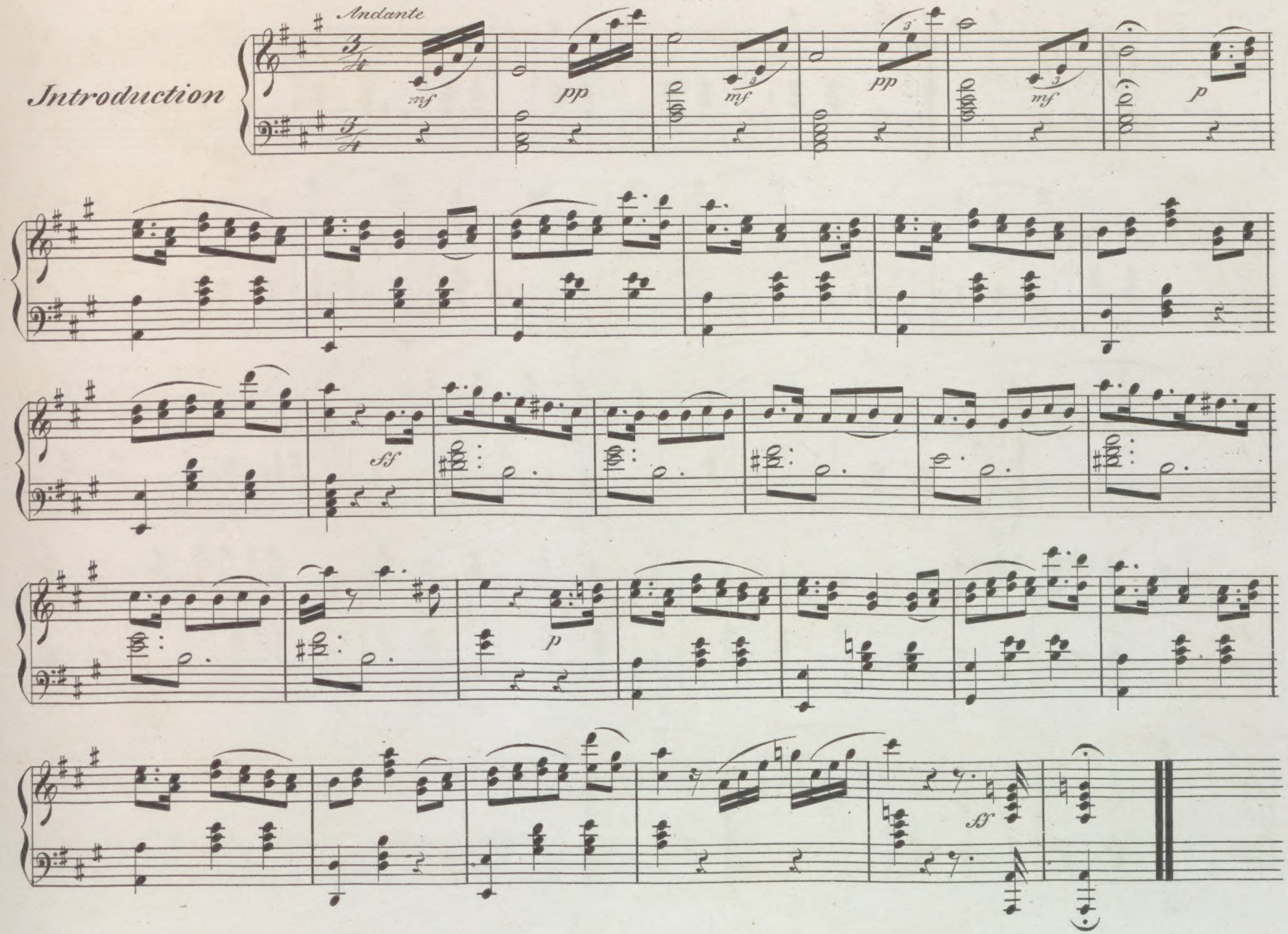

Walzer
№ 1.

No 2.

p

ff

N° 3.

pp

ff

1mo

2do

N: 4.

p

ff

pp

ff

1mo

2do

№ 5.

pp

1mo

2do

sf

p

sf

1mo

2do

p

Coda

p *cresc* *ff*

p

ff *p*

ff

ppp

sf